

BOLETÍN INFORMATIVO PARA LA RECONSTRUCCIÓN DE LA 1300 SOUTH:

MAYO 6, 2019

El 13 de Mayo del 2019 comenzarán las obras de trabajo para reconstruir la 1300 Este, entre la 2100 Sur y la 1300 Sur. Para poder completar el proyecto tan pronto y seguro como sea posible, el equipo de construcción cerrará la calle por completo y temporalmente una mitad a la vez. El contratista planea empezar con la mitad del sur, la cual incluye desde la 2100 Sur hasta la 1700 Sur.

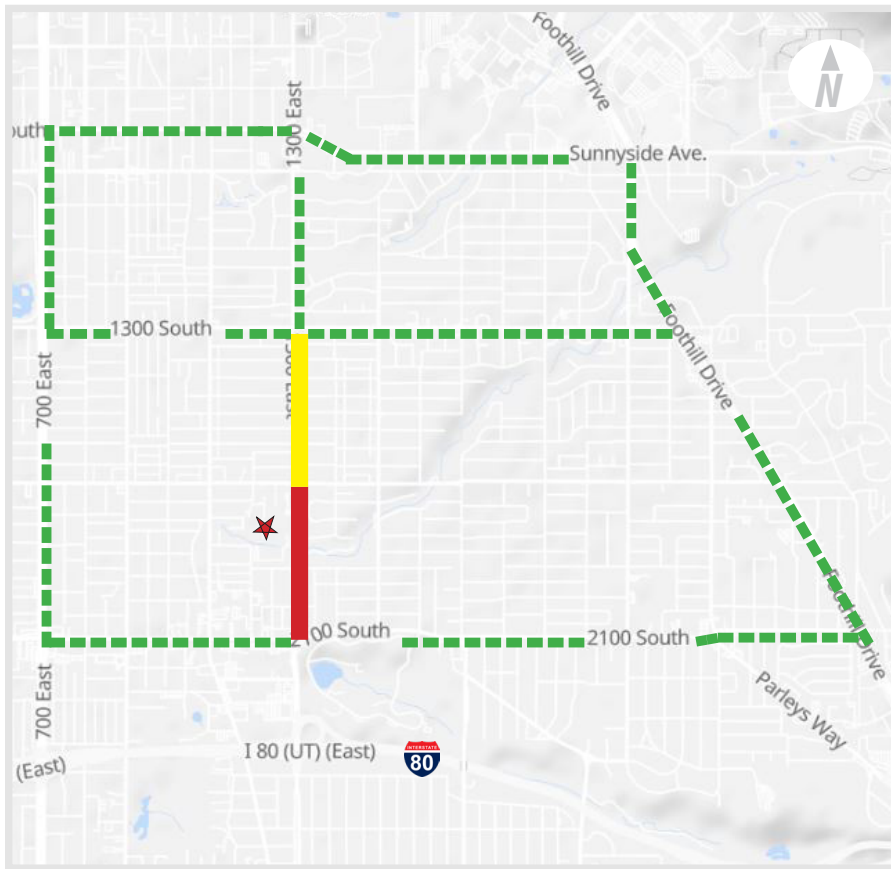

Esta porción de la calle estará **CERRADA** a partir del 13 de Mayo. La parte hacia el norte del proyecto, desde la 1700 Sur hasta la 1300 Sur, será la próxima. **Se anticipa que cada sección este cerrada hasta tres meses.** Una sección permanecerá abierta todo el tiempo. Las intersecciones con la 2100 Sur, 1700 Sur y la 1300 Sur estarán abiertas cada día. Las obras en estas intersecciones serán conducidas nocturnamente.

El contratista mantendrá acceso para residentes y negocios locales durante la construcción. Residentes y negocios recibirán información adicional en como llegar a sus casas y edificios durante los cierres.

Sí tienes preguntas o dudas, estan invitados a conocer al contratista para preguntarle durante nuestra reunión comunitaria el 16 de Mayo, de 6 a 7 p.m. en el Tanner Atrium del Colegio Westminster. ★

Legenda:

- █ Fase 1 – 1300 Este: cierre desde la 2100 Sur hasta la 1700 Sur
- █ Fase 2 – 1300 Este: cierre desde la 1700 Sur hasta la 1300 Sur
- - - Rutas Alternas

Las rutas alternas sugeridas incluyen la 2100 Sur, 1300 Sur, y la 800 Sur por la Avenida Sunnyside, hacia Foothill Drive, State Street, ó la 700 Este.

**Las fechas de construcción podrían cambiar debido al clima ó a circunstancias no previstas.*

Contáctanos

Email: 1300east@slcgov.com | Teléfono: 801-483-6898

Página Web: www.slc.gov/mystreet/1300east

